

## SVISLÝ ŘEZ B

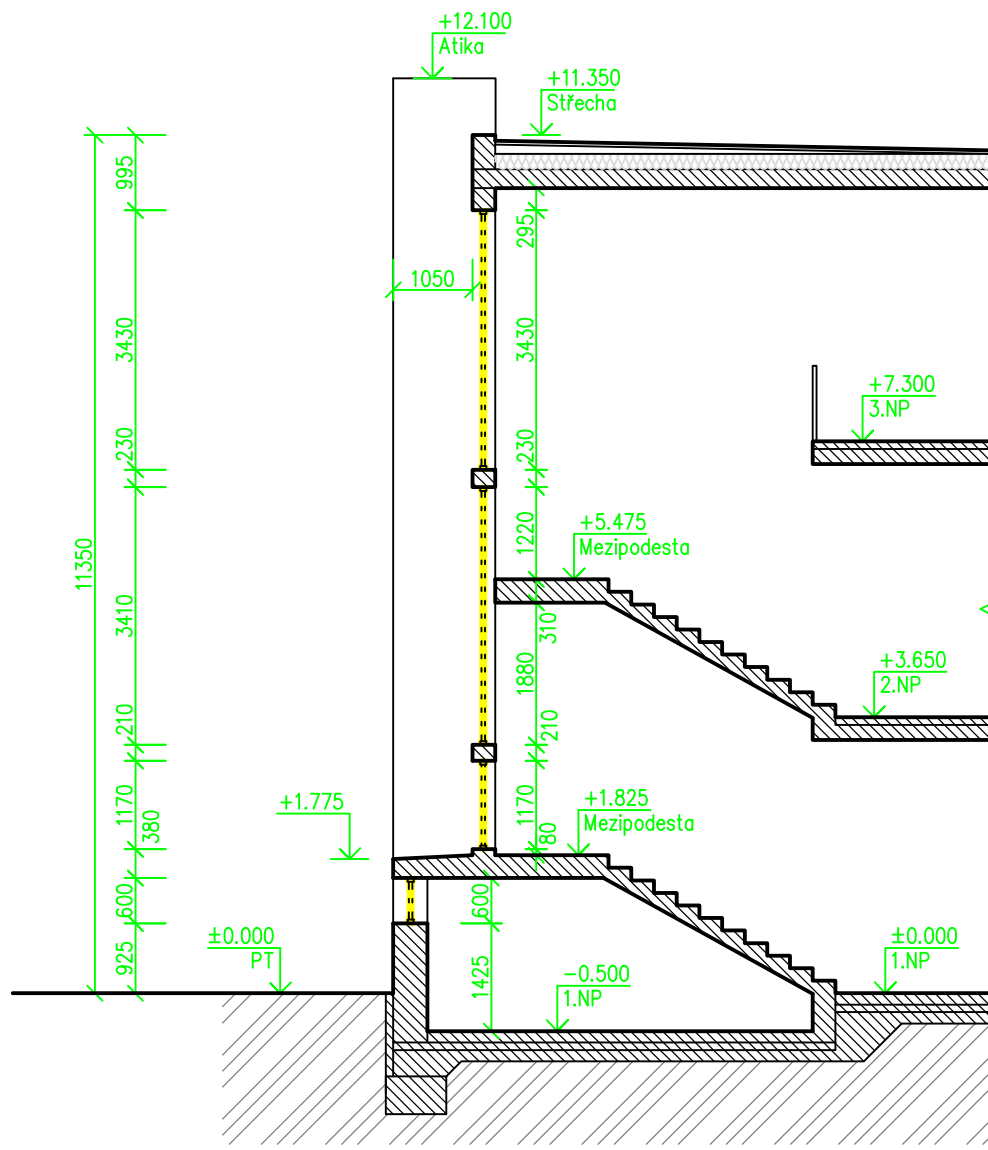

## SVISLÝ ŘEZ B'

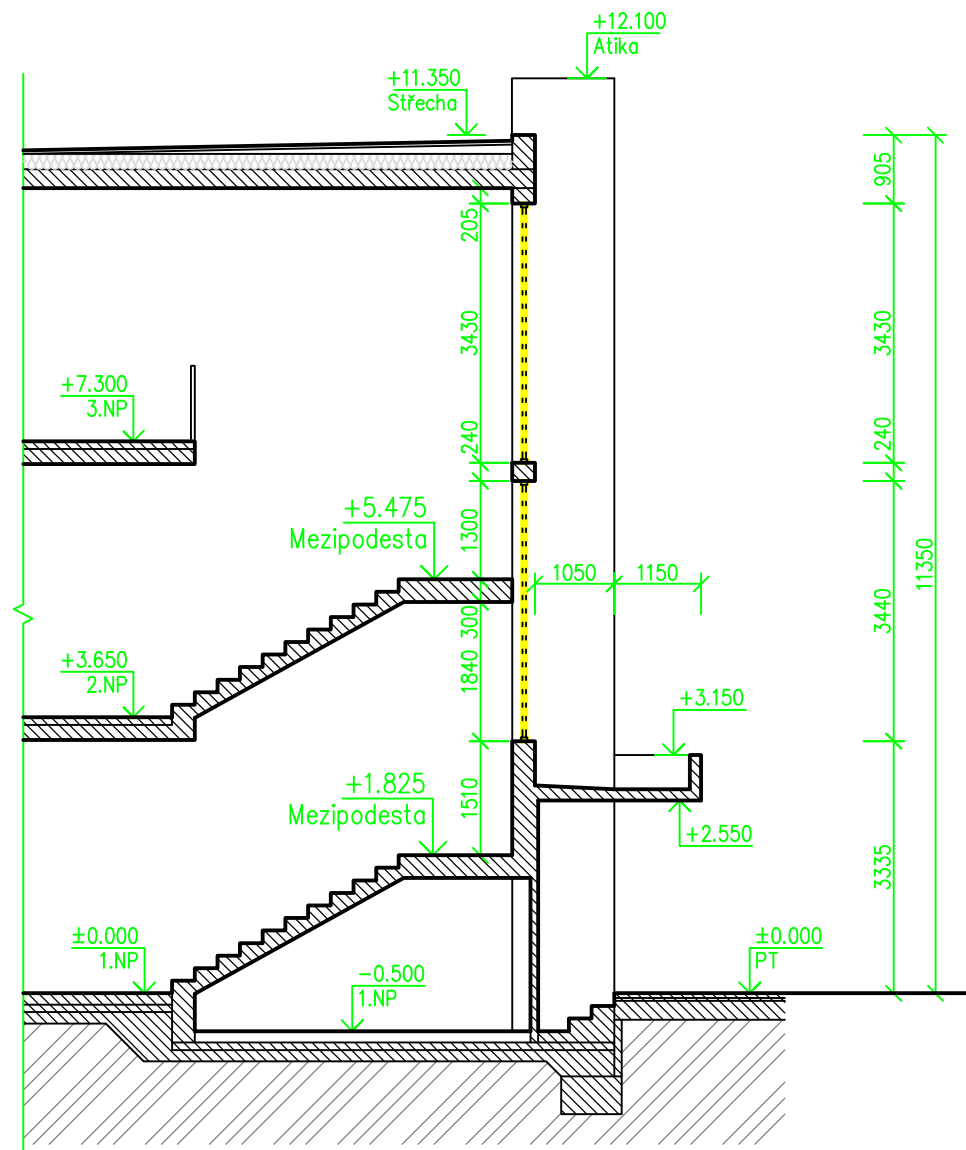

## BOURACÍ PRÁCE:

- V dané části se vybourají určené stávající výplně otvorů, včetně zárubní, rámu a parapetů
- Proveďte se částečné oklepání zvětřených omítek v ostění oken a dveří cca 25% z celkové plochy
- Vybourá se část stávající nášlapné vrstvy u měněných dveří včetně soklů

## LEGENDA STAVEBNÍCH MATERIÁLŮ A HMOT



### Stávající konstrukce objektu



Stávající rostlý terén

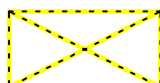

## Bourané výplně otvorů

Vypracoval :    Projektční kancelář lay-out s.r.o., nám. Svobody 527, 739 61 Třinec mobil:+420 776 213 159 / cieslar@lay-out.cz									
Investor :        Město Třinec, Jablunkovská 160, 739 61 Třinec									
Místo stavby :    Obec Třinec, k.ú. Lyžbice, parc.č. 3130/2; 3130/3; 3130/4; 3130/6; 3130/7									
Název stavby :  <div style="text-align: center;"> <p>Třinecká obchodní akademie, Třinec, ul. Beskydská č.p. 1140 – výměna výplní otvorů – II. etapa</p> </div>	<table border="1"> <tr> <td>Datum vypracování :</td> <td>03 / 2017</td> </tr> <tr> <td>Stupeň dokumentace :</td> <td>DPS</td> </tr> <tr> <td>Číslo zakázky :</td> <td>L2017–23</td> </tr> <tr> <td>Měřítko :</td> <td>1:100</td> </tr> </table>	Datum vypracování :	03 / 2017	Stupeň dokumentace :	DPS	Číslo zakázky :	L2017–23	Měřítko :	1:100
Datum vypracování :	03 / 2017								
Stupeň dokumentace :	DPS								
Číslo zakázky :	L2017–23								
Měřítko :	1:100								
Výkres :  <div style="text-align: center;"> <p><b>SVISLÝ ŘEZ B – Stávající stav</b></p> </div>	Číslo výkresu :  <div style="text-align: center;"> <p><b>D.06</b></p> </div>								